

LA CHÈVRE BOER

Une robuste bouchère rustique et docile

Origine & Zone d'élevage

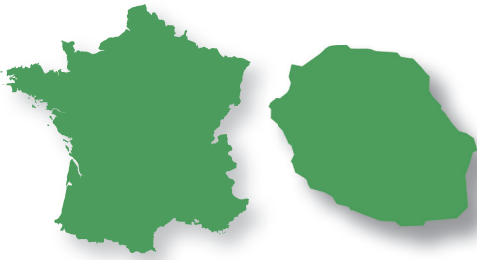

Origine : Afrique du Sud, Réunion

Zone : Toute la France et la Réunion

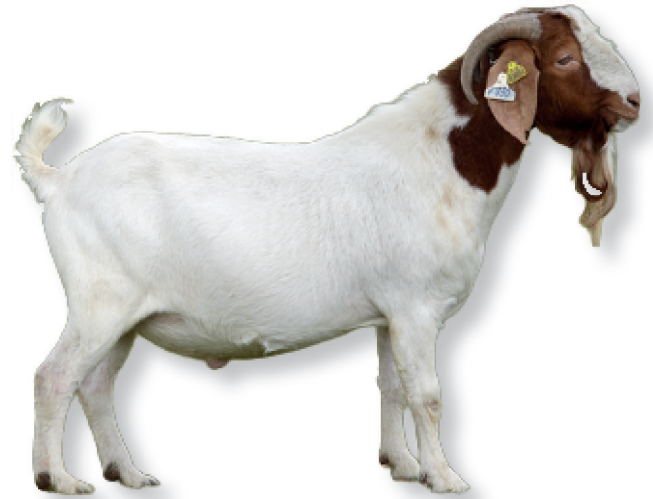

Description



Robe **blanche et tête rousse**
Pas d'exigences de muqueuses



Rusticité
Prolificté
Bon rendement viande



Tendre
Maigre
Savoureuse



Extensif ou semi-extensif

Effectifs



184 animaux



9 élevages

Performances



Mâle : **90-130 kg**
Femelle : 50-80 kg



Prolificité : **1.75 chevreaux/**
mise bas



Fertilité : **90 %**



Viande

Association



Association Française de la
Chèvre Boer

Facebook : AFCB-association
française de la chèvre Boer
contact.afcboer@gmail.com