

Edition 2026

Stockage et gestion des doses:

Catalogue réalisé par :



Catalogue des boucs pour la race Poitevine



Photo: CAPGENES

CASIMIR - C801
Né chez NEUILLER (17)



Nom: ALLADIN Code IA: A801

N° CAPGENES: 5001805001

Date de naissance: 01/02/2005

Naisseur: CRAPART Patrick (50)

Hauteur au garrot Tour de poitrine

Longueur Tour de canon



Photo CAPGENES

Commentaires:

Couleur "marques suisses"

Père 1461501016 TITUS

GPP 8612096001 MAXOU

GMP 1461500023

Mère 5001899004 PHENOMENE

GPM 8602997101 NICKEL

Type et gabarit mère: 1

GMM 7230995024 LUCIE

Famille: 6

Stock:

Conseil d'utilisation:

Allèles caséine: E E

130 doses disponibles

Peut être utilisé en croisement d'absorption.

Nom: CASIMIR Code IA: C802

N° CAPGENES: 1770307034

Date de naissance: 17/03/2007

Naisseur: NEUILLER (17)

Hauteur au garrot Tour de poitrine

76 76

Longueur Tour de canon

77 7



Photo CAPGENES

Commentaires:

Canon: 7. Angle bassin: 4, ouvert. Pied:6. Ecart jarret: 6. Paturons: 4 un peu écrasés

Père 1714300047 UPSILON

GPP 5622198101 OSCARD

GMP 7919398001 ODILE

Mère 1770300036 TESSIE

GPM 1714300035 SATANAS

Type et gabarit mère: 1 G

GMM 1714300034 ROUBA

Famille:

Stock:

Conseil d'utilisation:

Allèles caséine: B1 E

118 doses disponibles

A utiliser en race pure

Nom: ELAN **Code IA:** E801

N° CAPGENES: 7905789031

Date de naissance: 03/03/1989

Naisseur: NICOLAS Pierre (79)

Hauteur au garrot **Tour de poitrine**

Longueur **Tour de canon**

Commentaires:

Père 7910286032 BIJOU

Mère 7905783003 UTILE

Type et gabarit mère:

GPP 7914481101 SONAR

GMP 7910279004 PERVENCHE

GPM 7960978001 OSCAR

GMM 7905779001 POLKA

Famille: 4

Stock:

Conseil d'utilisation:

Allèles caséine: E E

178 doses disponibles

A utiliser en race pure

Nom: ELAN 2 **Code IA:** E804

N° CAPGENES: 7910289025

Date de naissance: 16/02/1989

Naisseur: COURT Roland (79)

Hauteur au garrot **Tour de poitrine**

Longueur **Tour de canon**

Commentaires:

Père 7914481101 SONAR

Mère 7910286008 BANNIE

Type et gabarit mère:

GPP 7910277024 NOE

GMP 7914474096 JIRETTE

GPM 7914481006 SEIGNEUR

GMM 7910281042 SOPHIE

Famille: 4

Stock:

Conseil d'utilisation:

Allèles caséine: E E

10 doses disponibles

A utiliser en race pure

Nom: ERAGON **Code IA:** E810

N° CAPGENES: 8699909132

Date de naissance: 19/03/2009

Naisseur: CPA LATHUS



Photo F. VAUTIER

Hauteur au garrot	Tour de poitrine
--------------------------	-------------------------

80

100

Longueur	Tour de canon
-----------------	----------------------

Commentaires:

Père 8674006026 BONAPARTE **GPP** 7112404202 VEGA

GMP 5622198095 O 95

Mère 8674001023 1023 **GPM** 7905799187 OSIRIS/PHARAON

GMM 5622197034 N 34

Type et gabarit mère:

Famille:

Stock:

Conseil d'utilisation:

Allèles caséine: B1 E

217 doses disponibles

A utiliser en race pure

Nom: FANFAN **Code IA:** F803

N° CAPGENES: 7992790108

Date de naissance: 01/02/1990

Naisseur: NEUILLE Gérard (79)

Hauteur au garrot	Tour de poitrine
--------------------------	-------------------------

Longueur	Tour de canon
-----------------	----------------------

Commentaires:

Père

GPP

Mère

GMP

Type et gabarit mère:

GPM

GMM

Famille: 15

Stock:

Conseil d'utilisation:

Allèles caséine: E F

30 doses disponibles

A utiliser en race pure

Nom: JACOBIN **Code IA:** J805

N° CAPGENES: 79B9594121

Date de naissance: 25/11/1993

Naisseur: SAUZE Jean Christophe (79)

Hauteur au garrot	Tour de poitrine
89	106
Longueur	Tour de canon
100	10



Photo CAPGENES

Commentaires:

Père 7914489143 E 143

GPP 8505486004 -

GMP 7914483130 USINE

GPM

GMM 79B9590013 FANTASIA

Mère 79B9591023 GERBE

Type et gabarit mère:

Famille: 2

Stock:

Conseil d'utilisation:

Allèles caséine: B1 B34

6 doses disponibles

A utiliser en race pure

Nom: LOMBARD **Code IA:** L809

N° CAPGENES: 79B9595126

Date de naissance: 12/12/1994

Naisseur: SAUZE Jean Christophe (79)

Hauteur au garrot	Tour de poitrine
91	101
Longueur	Tour de canon
100	10



Photo CAPGENES

Commentaires:

Prognathe, bassin court.

Père 79B9593137 IMPAIR

GPP 7992789102 ECLAIR

GMP 7908287026 CARAVELLE

GPM 8645687101 CLOVIS

GMM 7910287026 CALICE

Mère 79B9590026 FIDELÉ

Type et gabarit mère: 1 G

Famille: 1

Stock:

Conseil d'utilisation:

Allèles caséine: E F

52 doses disponibles

Peut être utilisé en croisement d'absorption.

Nom: LEON **Code IA:** L812

N° CAPGENES: 24789315021

Date de naissance: 30/04/2015

Naisseur: BARBARAY (27)

Hauteur au garrot **Tour de poitrine**

Longueur **Tour de canon**



Photo CAPGENES

Commentaires:

Père 24789314005 JEOD

GPP 40633510026 HARDI

GMP 50588309115 ECHALOTTE

Mère 53588630014

GPM 53588630001 GOLIATH

Type et gabarit mère: **1 M**

GMM 53588620006 20006

Famille:

Stock:

Conseil d'utilisation:

Allèles caséine: B1 B34

68 doses disponibles

A utiliser en race pure

Nom: MARDI **Code IA:** M808

N° CAPGENES: 79B9596187

Date de naissance: 28/12/1995

Naisseur: SAUZE Jean Christophe (79)

Hauteur au garrot **Tour de poitrine**

79 86,5

Longueur **Tour de canon**

89 9



M808 : MARDI

Photo CAPGENES

Commentaires:

Panard. Mesures prises à un an et demi,

Père 7992794093 JETON

GPP 7905792005 HAZARD

GMP 7992789027 ECHINE

Mère 79B9594003

GPM 7914489143 E 143

Type et gabarit mère: **1 G**

GMM 79B9591023 GERBE

Famille: 2

Stock:

Conseil d'utilisation:

Allèles caséine: B1 B34

114 doses disponibles

A utiliser en race pure

Nom: OBAMA Code IA: O802

N° CAPGENES: 53639481012

Date de naissance: 01/02/2018

Naisseur: GAEC LE MEL'ELIE (79)

Hauteur au garrot Tour de poitrine

Longueur Tour de canon



Photo CAPGENES

Commentaires:

Père 53511430500 I500

Mère 53639450029

Type et gabarit mère:

GPP 79B9509112 E112

GMP 79B9509008 90008

GPM 53856830001 ISLANDE

GMM 53639420065 -

Famille:

Allèles caséine: B1 B34

Stock:

26 doses disponibles

Conseil d'utilisation:

A utiliser en race pure. Ne pas accoupler sur chèvres mottes.

Nom: POITOU Code IA: P801

N° CAPGENES: 8699999027

Date de naissance: 07/03/1999

Naisseur: Ferme des Vallées (16)

Hauteur au garrot Tour de poitrine

85 99

Longueur Tour de canon

91 12



Commentaires:

Bons aplombs sauf un paturon. Un peu écrasé

Père 1634096007 MYOSOTIS

Mère 1634097017 NATURE

Type et gabarit mère: 1 M

GPP

GMP

GPM 1634095510 LUCIFER

GMM

Famille: 11

Allèles caséine: B34 E

Stock:

244 doses disponibles

Conseil d'utilisation:

A utiliser en race pure

Nom: ROX

Code IA: R801

N° CAPGENES: 8699900006

Date de naissance: 04/03/2000

Naisseur: BELIARD Eric (86)



Photo CAPGENES

Hauteur au garrot	Tour de poitrine
83	84
Longueur	Tour de canon
85	9,5

Commentaires:

Aplomb AR serrés, en X. Un peu cassé. Fin. Mesures prises à un an et demi

Père

GPP

GMP

Mère79K0297007

GPM 79E3995037 LARY

Type et gabarit mère: **1 G**

GMM 79K0295043 5043

Famille: 7

Stock:

Conseil d'utilisation:

Allèles caséine: E F

15 doses disponibles

Peut être utilisé en croisement d'absorption.

Nom: OSIRIS/ROSIRIS **Code IA:** R805

N° CAPGENES: 8674500055

Date de naissance: 01/11/1999

Naisseur: PIGNON Nathalie (56)



Photo CAPGENES

Hauteur au garrot	Tour de poitrine
91	107
Longueur	Tour de canon
100	13

Commentaires:

Un peu cassé dans dos. Serré. Bonne longueur et ossature

Père

GPP

GMP

Mère5622198095 8095

GPM

Type et gabarit mère: **1 G**

GMM

Famille: 12

Stock:

Conseil d'utilisation:

Allèles caséine: B1 E

7 doses disponibles

A utiliser en race pure

Nom: RAYMOND **Code IA:** R807

N° CAPGENES: 59072700026

Date de naissance: 23/02/2020

Naisseur: DESAILLY

Hauteur au garrot	Tour de poitrine
--------------------------	-------------------------

Longueur	Tour de canon
-----------------	----------------------



Photo CAPGENES

Commentaires:

Père 57265861001 MARCEL

GPP 58776110097 HARDI

GMP 53511410143 -

Mère 49543750008 LUCILLE

GPM 32077100060 FAN

Type et gabarit mère:

GMM 49543770002 CATIA

Famille:

Stock:

Conseil d'utilisation:

Allèles caséine: B1 B1

17 doses disponibles

Nom: SOY **Code IA:** S802

N° CAPGENES: 8699901004

Date de naissance: 01/01/2001

Naisseur: MICHOT Tony (79)

Hauteur au garrot	Tour de poitrine
--------------------------	-------------------------

81

89

Longueur

Tour de canon

91

12

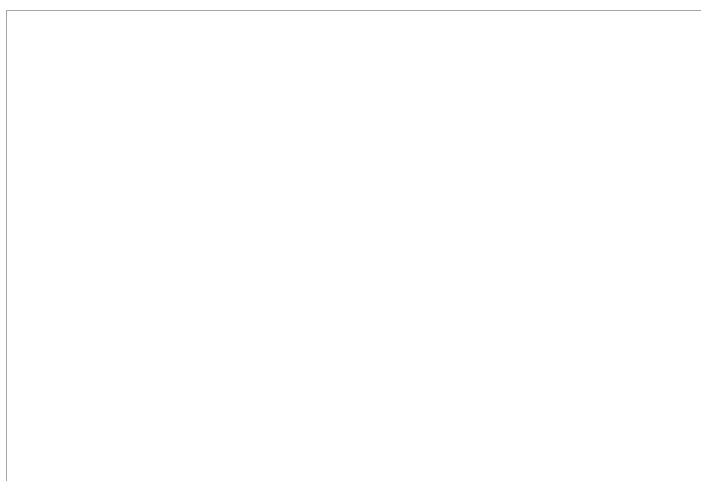

Commentaires:

Un peu serré derrière. Mesures prises à un an et demi

Père 8623300032 OSCAR

GPP

GMP

Mère 7990400003 NOIRAUDE

GPM

Type et gabarit mère: 1 M

GMM

Famille: 14

Stock:

Conseil d'utilisation:

Allèles caséine: B1 E

63 doses disponibles

A utiliser en race pure

Nom: SUCRE **Code IA:** S803

N° CAPGENES: 8699901801

Date de naissance: 19/03/2001

Naisseur: GENERAL Yvan (87)



Photo CAPGENES

Hauteur au garrot	Tour de poitrine
80	88
Longueur	Tour de canon
84	11,5

Commentaires:

Très belle ligne dos. Assez large. Aplombs OK. Mesures prises à un an et demi

Père 8720200007 TCHE

GPP 7919395099 HENKIE

GMP 7919397008 TOOS

Mère 8720298006 OASIS

GPM 79E0394076 JADE

Type et gabarit mère: **1 G**

GMM 7992794036 JUNGLE

Famille: 3

Stock:

Conseil d'utilisation:

Allèles caséine: B2 E

37 doses disponibles

A utiliser en race pure

Nom: SOMEO **Code IA:** S808

N° CAPGENES: 59076310029

Date de naissance: 01/02/2021

Naisseur: BASTIN

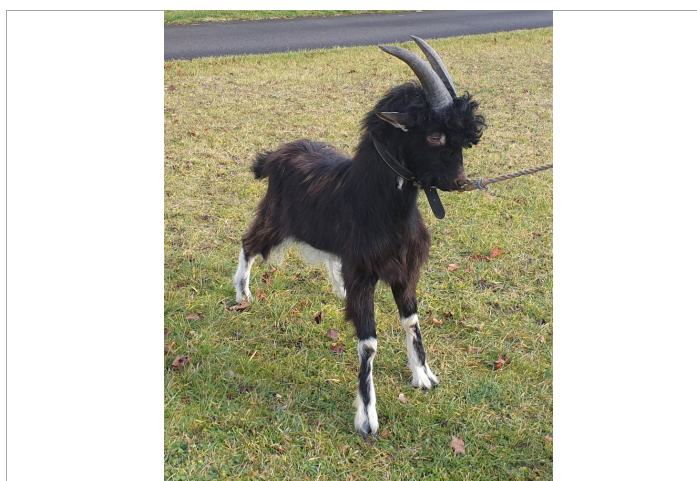

Photo CAPGENES

Hauteur au garrot	Tour de poitrine
Longueur	Tour de canon

Commentaires:

Père 57265861001 MARCEL

GPP 58776110097 HARDI

GMP 53511410143 -

Mère 59076380027 ORLEANS

GPM 45448260018

Type et gabarit mère:

GMM 59076360001

Famille:

Stock:

Conseil d'utilisation:

Allèles caséine: B1 B1

10 doses disponibles

Nom: TROUBADOUR **Code IA:** T801

N° CAPGENES: 8699902009

Date de naissance: 15/01/2002

Naisseur: GALICHET Christian (17)



Hauteur au garrot	Tour de poitrine
88	95
Longueur	Tour de canon
83	11

Commentaires:

Un peu écrasé dans les paturons. Bonne ossature

Père 1634099023 PORTHOS

GPP 1634095510 LUCIFER

GMP 1634095565 NELLY

Mère 7903799002 PISTACHE

GPM 79K0298110

Type et gabarit mère: **1 M**

GMM 79K0294006 LISERON/JIJI

Famille: 8

Stock:

Conseil d'utilisation:

Allèles caséine: Ac B1

243 doses disponibles

A utiliser en race pure. Eviter sur les filles de RAMOUCHO

Nom: VOYOU **Code IA:** V801

N° CAPGENES: 7112404003

Date de naissance: 11/02/2004

Naisseur: GAMOT Nathalie (71)



Photo CAPGENES

Hauteur au garrot	Tour de poitrine
84	96
Longueur	Tour de canon
79	10

Commentaires:

Aplombs écrasés. Mesures prises à un an et demi

Père 8674001091 RAMSES

GPP 8674500055 OSIRIS/ROSIRIS

GMP 8674000006 6

Mère 7112498008 OFFSET

GPM 7919397001 BRAM

Type et gabarit mère:

GMM 7992792001 HERMINE

Famille: 12

Stock:

Conseil d'utilisation:

Allèles caséine: B1 B34

182 doses disponibles

A utiliser en race pure. Eviter sur les filles de ROSIRIS

Nom: VERDI **Code IA:** V802

N° CAPGENES: 2310104028

Date de naissance: 15/02/2004

Naisseur: DUBOIS Corinne (23)

Hauteur au garrot	Tour de poitrine
76	81
Longueur	Tour de canon
70	8,5



Photo CAPGENES

Commentaires:

Perd son poil l'été. Mesures prises à un an et demi

Père 2311001076 SOHO

GPP 3616898017 OSLO

GMP 3625098028 OURAL

Mère 79B9599083 PERLE

GPM 79B9596187 MARDI

Type et gabarit mère: **M**

GMM 79B9597014

Famille: 2

Stock:

Conseil d'utilisation:

Allèles caséine: B1 E

465 doses disponibles

A utiliser en race pure. Eviter sur les filles de Mardi

Nom: VISHNOU **Code IA:** V803

N° CAPGENES: 4206104047

Date de naissance: 04/03/2004

Naisseur: DENTON Emmanuel (42)

Hauteur au garrot	Tour de poitrine
81	86
Longueur	Tour de canon
74	9,5



Photo CAPGENES

Commentaires:

Mesures prises à un an et demi

Père 4206103079 UGOLIN

GPP 8699900004 RAMOUCHO

GMP 8674002048

Mère 7112401007 SAXO

GPM 7112498021 ODILON

Type et gabarit mère: **1 M**

GMM 7112498017 OCARINA

Famille: 10

Stock:

Conseil d'utilisation:

Allèles caséine: B1 B34

150 doses disponibles

A utiliser en race pure. Eviter sur les filles du R802

Nom: VIC

Code IA: V804

N° CAPGENES: 8699904099

Date de naissance: 10/05/2004

Naisseur: BLAIN Sylvie (37)

Hauteur au garrot **Tour de poitrine**

Longueur **Tour de canon**



Photo CAPGENES

Commentaires:

Père 3711602289 2289

GPP 7905799001 POLLUX

GMP 3719000078

Mère 3722602018 218

GPM 3719000441 ROGER

Type et gabarit mère: **1 G**

GMM 3722693020 BERANGERE

Famille: 5

Stock:

Conseil d'utilisation:

Allèles caséine: B1 B2

94 doses disponibles

A utiliser en race pure